

NVR מדריך הפעלה מהיר של

הודעה למשתמש

לפני השימוש, אנא קרא את המדריך בזהירות ועקוב אחריו בקפידה במהלך השימוש.
<https://fealushon.com/smartcnet-nvr/> תודה על רכישת המוצר הזה. אתר שירות



דפדפן טלפון סלולרי לסרוק קוד הכניסה

■ הצהרה מיוחדת

מדריך זה מתאר רק את הפעולות הבסיסיות לדוגמה, מוצרים שונים, סגנונות ממשק עשויים, RS מדריך זה מתאר את סגנון ניטרלי להיות לא עקביים, ספציפיים לנושא בפועל כדי להסתגל לסוגים שונים, מדריך זה לא ירשים עבור כל פעולה ספציפית. החברה שלנו שומרת לעצמה את הזכות לפרשן אותו בסופו של דבר. תוכן מפרט המוצר יועדכן בזמן אמת, ללא הודעה מראש. ההוראות עשויות לכלול אי דיוק טכני או לא עקביים עם תכונות המוצר או מודפסים במקום הלא נכון, אנא פנה לפרשנות הסופית של החברה תהיה רובה.

■ אמצעי זהירות בהתקנה

המכשיר צריך להישמר רחוק מלחות, טמפרטורה גבוהה וסביבה מגנטית חזקה, ולאחר; מכן להציב אותו במקום אוורר היטב; regular, שנרכש באמצעות ערוצי SATA אנא השתמש בדיסק הקשיח, אנא ודא שהמכשיר מוקרא כראוי, אספקת החשמל לא יכולה לעלות על טווח כוח. אספקת החשמל, מומלץ להשתמש באספקת החשמל הסטנדרטית אל תחתוך ישירות את החשמל כאשר המכשיר פועל, כבה את המכשיר מתוכנה ואז חתוך את החשמל כדי למנוע את הדיסק הקשיח להיפגע.

■ פעולות בסיסיות

1. כניסה

לאחר ההתחלה של המכשיר, המשתמש חייב להיכנס והמערכת מספקת את הפונקציות המתאימות בהתאם להרשיותיו של המשתמש הנכנס. כאשר המכשיר מועבר, יש שני הגדרות מראש: מנהל ואורח, אין סיסמה כברירת מחדל. המשתמש המוגדר מראש במפעל של מנהל הוא עם זכויות משתמש עליון; המשתמש המוגדר מראש במפעל של האורח יש רשויות לתצוגה מקדימה והנגנת וידאו.

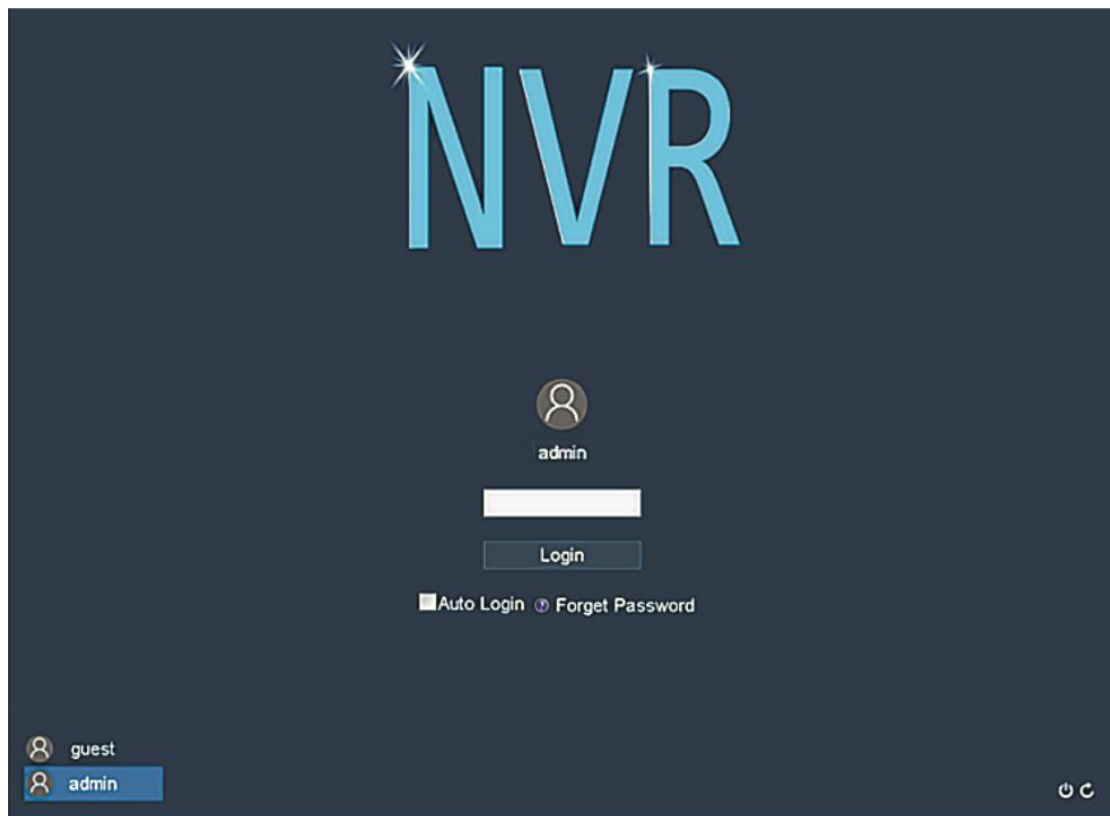

■ **חהגנת סיסמה:**

אם הסיסמה נכנסה לא נכונה במשך 5 פעמים ברציפות, תהיה אזעקה לנעול את החשבון ((לאחר ההפעלה מחדש של המערכת או חצי שעה, החשבון הנעול יפתוח באופן "אוטומטי). מסיבות אבטחה, אנא שנה את שם המשתמש והסיסמה ב"ניהול המשתמש בזמן.

■ **ניטור טלפון נייד**

1. הגדרות ענן

שלב 1: פונקציית ניטור הטלפון הנייד מופעלת כברירת מחדל

ולהוריד את UID -לחץ [>] [ענן], אתה יכול לצפות בכתובת השרת, הנמל ו QR. או אנדרואיד על ידי סריקת קוד IOS האפליקציה עבור מערכת כדי להוסיף את המכשיר SN QR היכנס כמשתמש וסרוק קוד APP שלב 2: הרשום חשבון (SN QR לא מדריך המשתמש הראה קוד, SN QR קוד NVR הוא ממכשיר SN QR קוד) QR מחובר לאינטרנט. אם קוד NVR- ודא ש, APP הערה: לפני השימוש בחיבור מרחוק של NVR- של ה RJ45 שלך אינו מחובר לרשת. אנא אישר כי ממשק NVR- אינו מופיע, ה SN מחובר לרשת חוטית והגדיר את הרשת)שלב 2

NVR

Cloud

Enable

Alexa/Google China

UUID

AuthKey

PID

SubPID

iOS 

Android 

Cloud ID 

CH	Kb/s
1	250
2	0
3	0
4	0

NVR

2. הגדרות רשת

עשה הגדרות רשת מקומיות בדרכים הבאות: [>] [] [רשת]

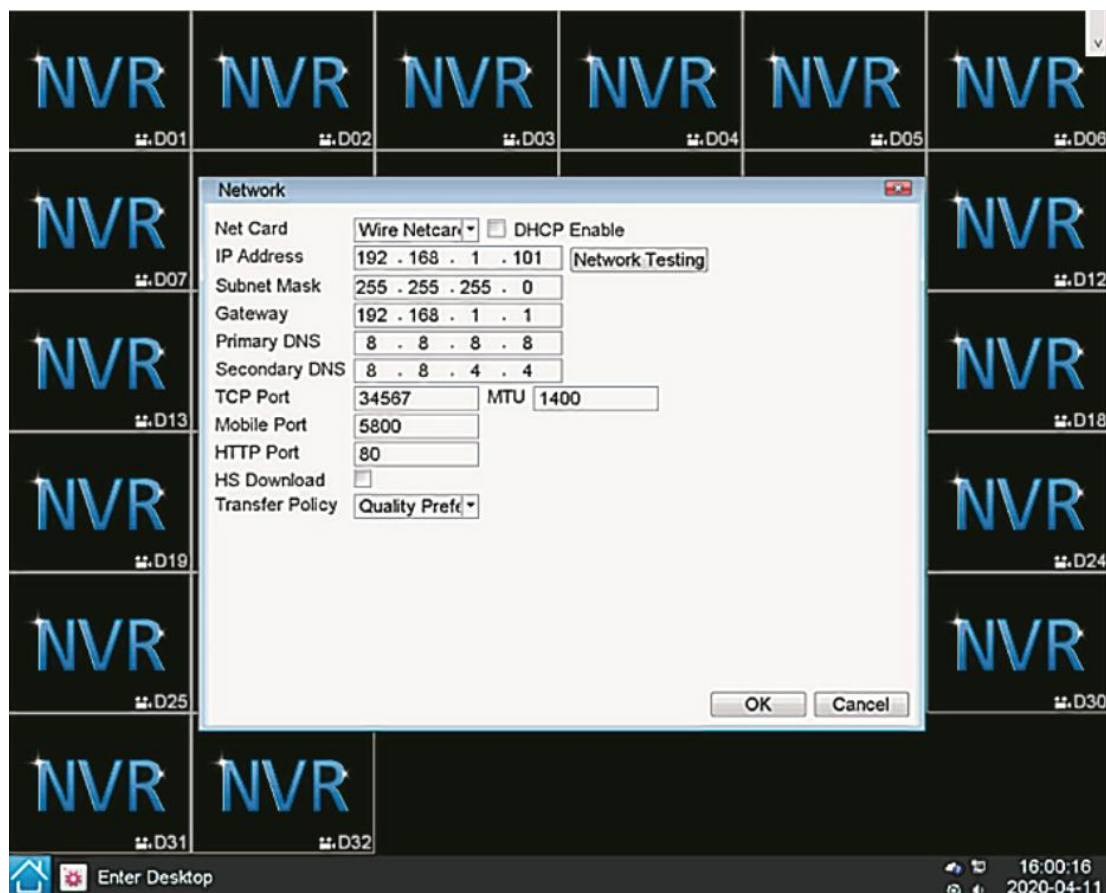

שימו לב: אם המערכת מצביעה על חיבור למכשיר רשת, הזן את הגדרות הרשת, בחר ושמור, ואז כבה אותו והפעיל מחדש. לאחר מכן, בדוק חיבור רשת אתה יכול DHCP בתפריט הגדרות הרשת NVR של DNS, שער IP, להגדיר את כתובת מחובר לנתב NVR-כדי לבדוק אם ה [PING] > - לחץ על [בדיקת רשת]

3. הוסף IPC

[מצלמה] -> [] [1] לחץ על

שיטת הוסף שיטת:

- לכל הערוצים LAN ברשת IPC [הוסף מהיר]: הוסף באופן אוטומטי.
 - באופן יחיד IPC [הוסף]: בדוק את המכשיר שהוסף והוסף.
 - של המכשיר ומידע אחר IP ידנית על ידי הזנת IPC [הוסף ידני]: הוסף.
- שלך, אתה יכול NVR-או רשת של המצלמה ב IP אם אינך מוצא שגיאות Attention: לעשות את הדברים הבאים:
- מופעל Onvif פתח את האפליקציה שבה המצלמה שייכת ולראות אם מתג 1)
 - NVR-של המצלמה נכונה ב Onvif אישר אם סיסמת 2)
 - בדוק אם יציאת הרשת 3)
- נכונה.

NVR D01 NVR D02 NVR D03 NVR D04 NVR D05 NVR D06

NVR D07 NVR D12

NVR D13 NVR D18

NVR D19 NVR D24

NVR D25 NVR D30

NVR D31 NVR D32

Camera

Online Equipment

13	<input type="checkbox"/>	IP Address	Port	Protocol	MAC	Add	Edit
1	<input type="checkbox"/>	192.168.1.3	34567	NPTS	c8:22:02:31:bd:28	+	↘
2	<input type="checkbox"/>	192.168.1.108	34567	NPTS	c8:22:02:18:d0:55	+	↘
3	<input type="checkbox"/>	192.168.1.112	3333	NPTS	c8:22:02:29:8b:93	+	↘
4	<input type="checkbox"/>	192.168.1.132	25002	NPTS	c8:6f:02:a3:cf:72	+	↘
5	<input type="checkbox"/>	192.168.1.230	34567	NPTS	F0:00:00:2F:28:05	+	↘
6	<input type="checkbox"/>	192.168.1.232	34567	NPTS	F0:00:00:35:32:58	+	↘
7	<input type="checkbox"/>	192.168.1.233	34567	NPTS	F0:00:00:38:2F:58	+	↘
8	<input type="checkbox"/>	192.168.1.235	34567	NPTS	F0:00:00:15:28:27	+	↘

Search Add Quick Add Quick Modify IP Protocol All

Added device

0	Channel	IP Address	Protocol	Edit	Delete	Connect
---	---------	------------	----------	------	--------	---------

Delete Manual Add IPC PnP AutoSearch

OK Cancel

Enter Desktop 15:31:01 2020-04-11

4. הגדרות קידוד

על ידי הגדרת פרמטרי הקודד, הוא משיג את יכולות ההחזרה באיכות גבוהה והניטור מרחוק.

לחץ  [>-] קודד]

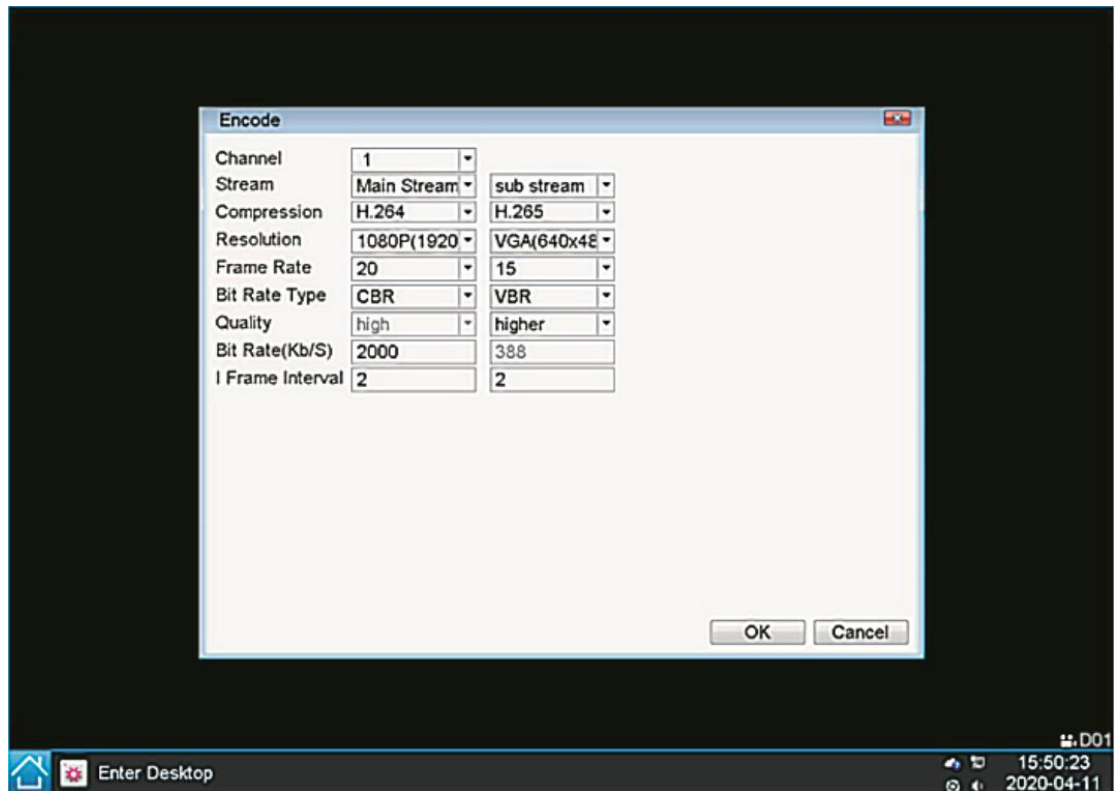

5. הפעלת וידאו

השגת וידאו כוללת שאילת וידאו, השגה ופעולות אחרות. לחץ  >] הפעלה]

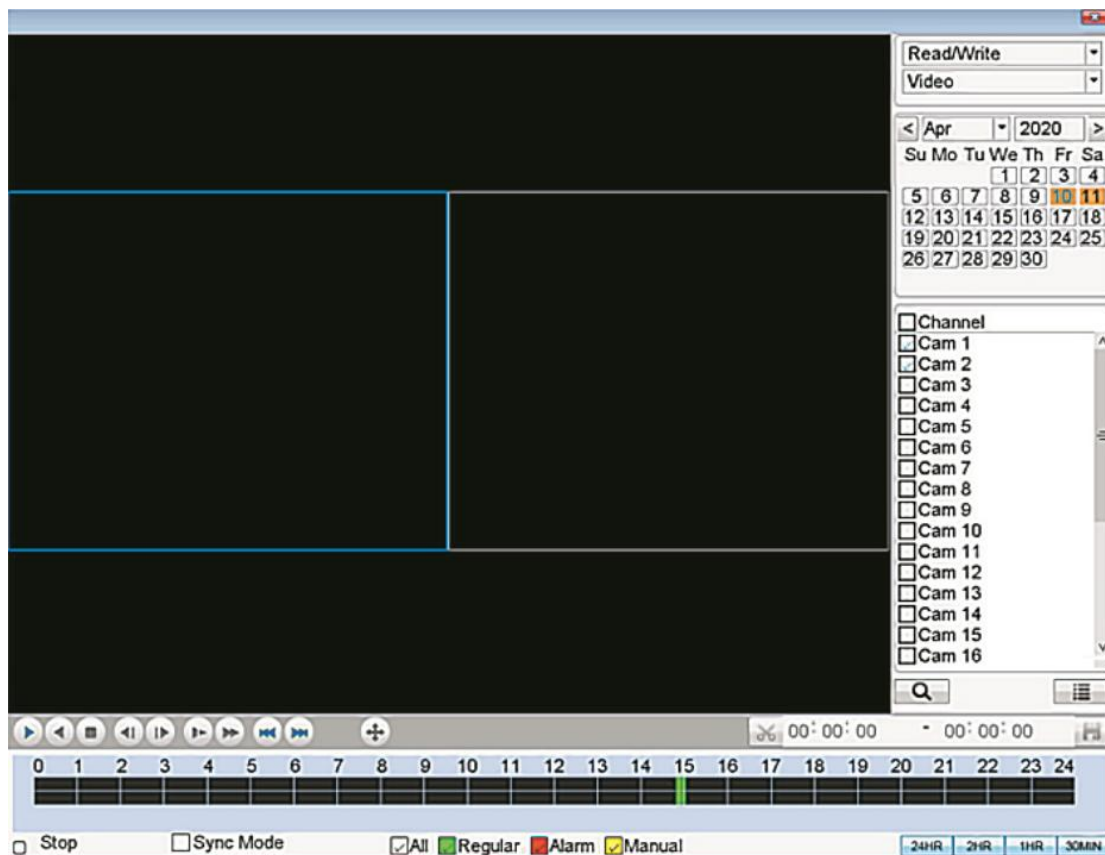

6. הגדרות זיהוי תנועה

זיהוי תנועה מחולק בעיקר לשני חלקים:

הגדרות פונקציית האזעקה של זיהוי תנועה (לאפשר מתג, רגישות, אזור זיהוי, תקופת הזמן של זרוע ונפטר נשק ומרווח הזמן), כלומר, איך להגדיר כדי לעשות אזעקה

הגדרות קישור של זיהוי תנועה (הוראות מסך, צפוף, יציאת אזעקה וסיור עגול) ואחרים שצריכים לשלב עם הגדרות פונקציות אחרות (כגון הקלטת קישור ושליחת דואר אלקטרוני), כלומר, איך להיפטר לאחר האזעקה.

ניתן למצוא את ממשק הגדרות פונקציה באמצעות האמצעים הבאים:

לחץ  > [אזעקה] > [זהות תנועה]

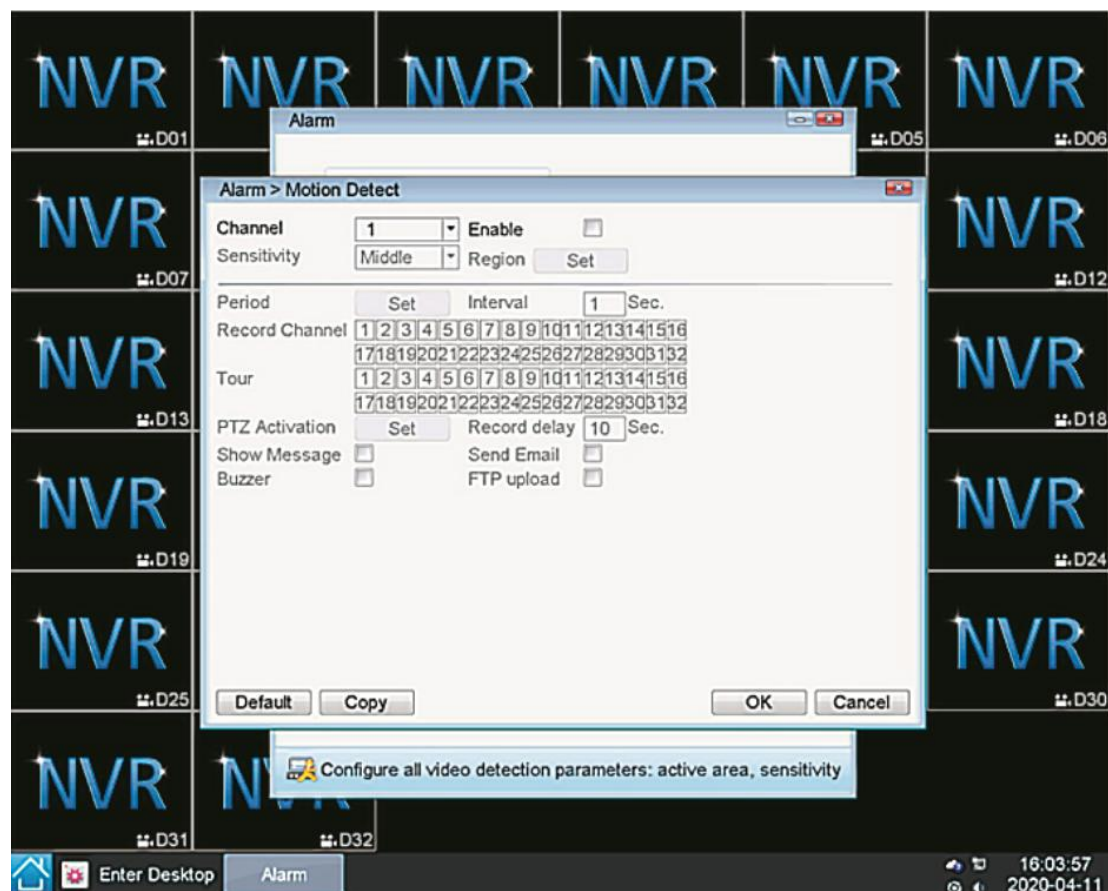

7. התקנת HDD

הערה: כבה את המכשיר לפני ההתקנה.

1. NVR ולהסיר את כיסוי NVR לשחרר את ברג הצד.

2. כפי שמוצג בתמונה למטה, NVR הלוח של

3. תיקן את הדיסק הקשיח לשסיס עם ברגים, ולהכניס את כבל החשמל וכבל הנתונים לתוך הדיסק הקשיח

4. NVR הדחוק את הברגים בצד של



8.

NVR דרכים אחרות לניהול

גישה לאינטרנט

ולחץ NVR- של ה IP- לאחר שהרשת מחוברת, השתמש בדפדפן המחשב מגיע איתו, הזן את כתובת ה NVR- הזן את החשבון והסיסמה (החשבון המחול הוא מנהל, הסיסמה ריקה) והכנס ל, על Enter, למעקב.

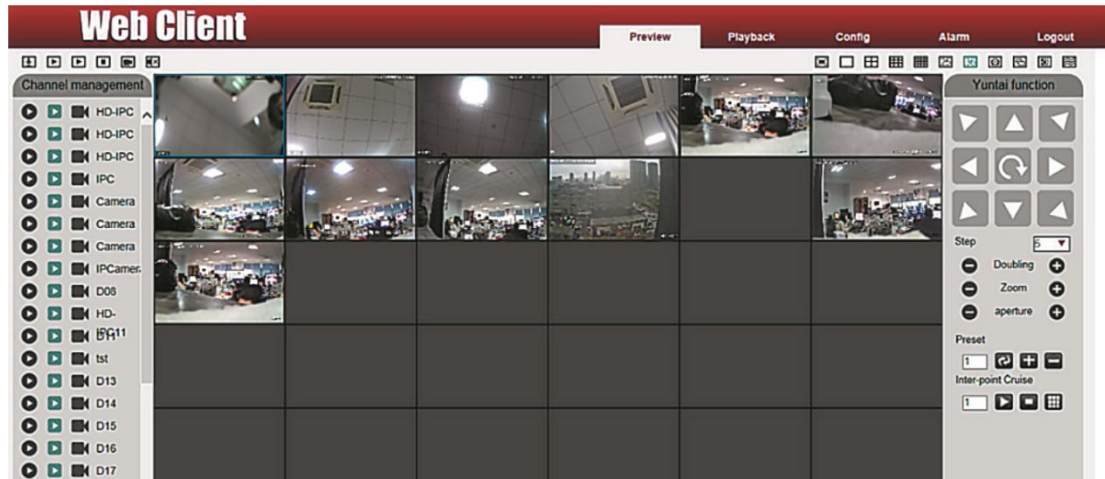

VMS גישה

היא תוכנה מקצועית לניטור של מכשירים רבים, עם יתרונות של בטיחות, נוחות, יציבות וניהול VMS מאוחד של מכשירים רבים, וכו'. קל להתקין ואין צורך להוריד תוספים. אנו ממליצים ללקוחות VMS צור קשר עם המוכר כדי לקבל VMS להשתמש בו. לפרטים, אנא עיין במדריך.

